Старые сказки на новый лад о пожаробезопасности зверят и ребят 5

Составитель: воспитатель МАДОУ 450

Маслова Елена Геннадьевна

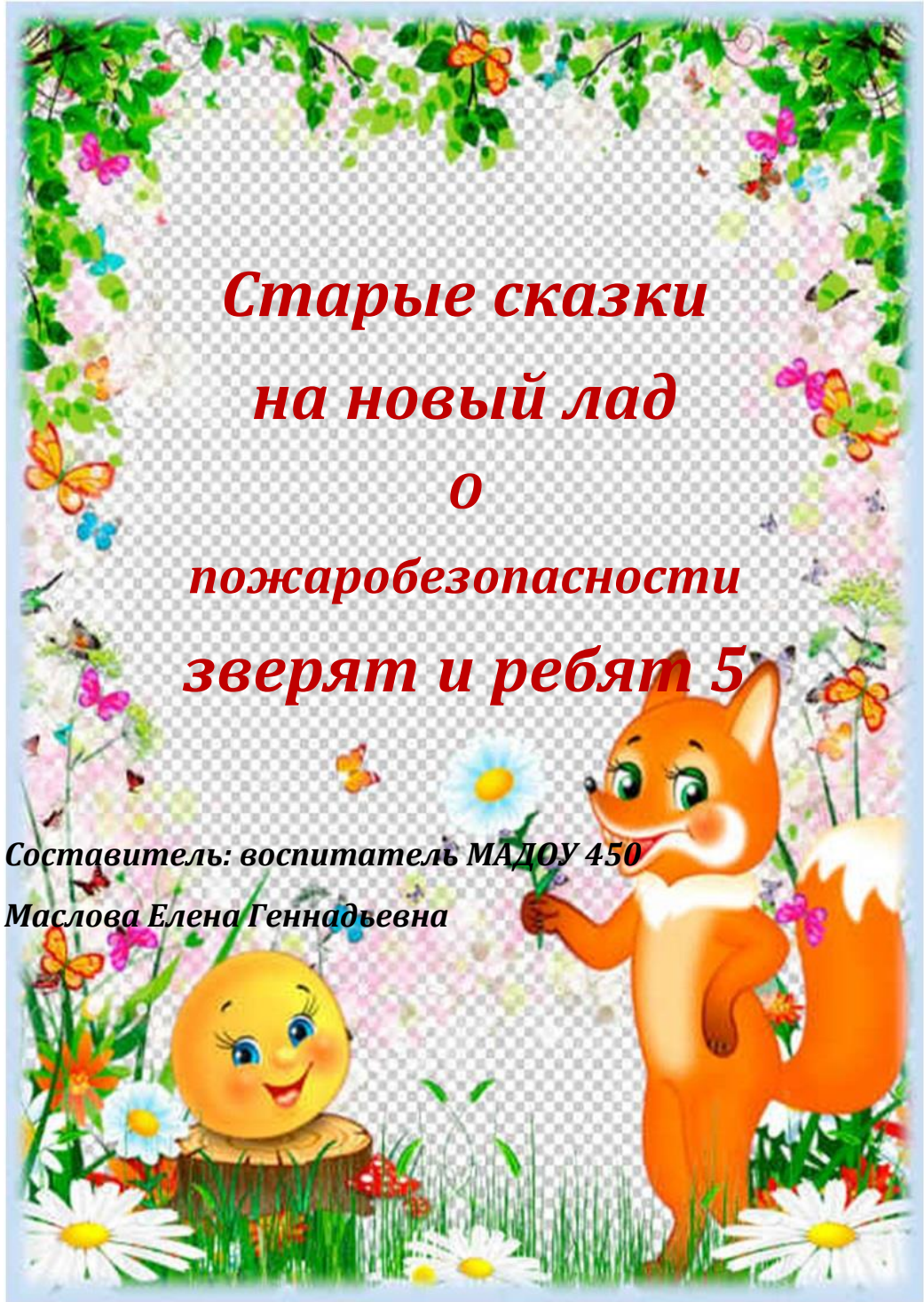

КОЛОБОК_ПАЛЁНЫЙ БОК, ИЛИ ПРОИСШЕСТВИЕ В ЛЕСНОЙ ИЗБУШКЕ

По мотивам русской народной сказки «Колобок»

На опушке в лубяной избушке жили-были дед да баба. Вот как-то дед и говорит бабе:

- Испеки-ка ты мне, баба, колобок румяный, с маслом и сметаной!

А баба ему в ответ:

- Старая я стала, дед, глаза не видят, руки не Держат!

А дед не унимается. «Испеки да испеки!»

Делать нечего. Замесила баба тесто, слепила колобок.

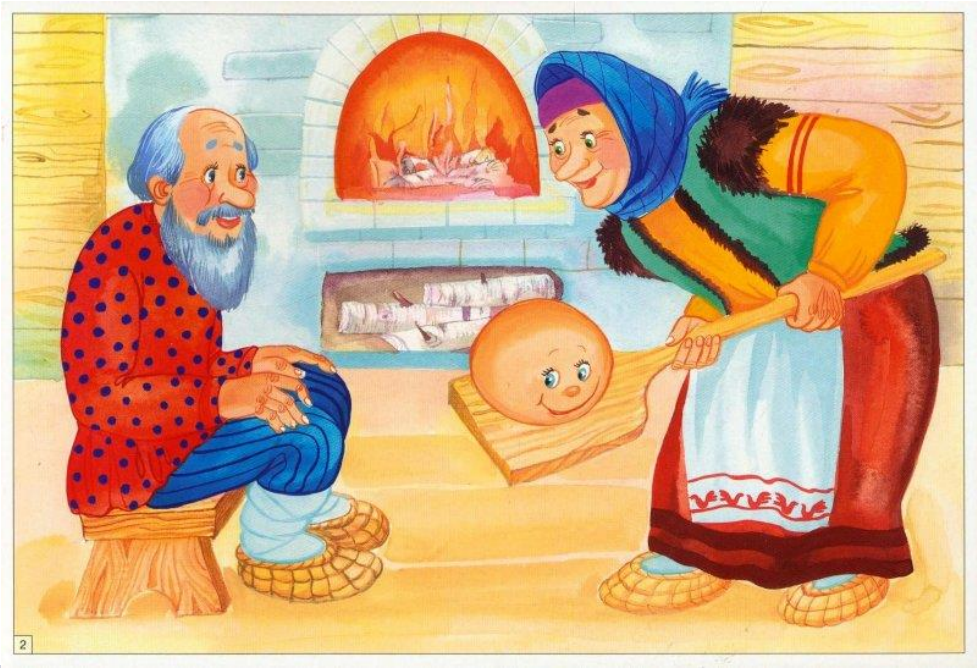

Огонь в печке развела. Колобок в печь поставила да думает:

- Прилягу – ка отдохну пол часика, пока колобок испечётся!

Легла да и заснула крепким сном. А печку – то позабыла заслонкой закрыть.

Печка разгорелась жарко да ярко – искорка за искоркой посыпались на деревянный пол. А бабка с дедом спят. Ничего не слышат и не видят.

Видит колобок – беда: пол пылает, да и сам он не ровен час, сгорит. Стал звать на помощь:

- Звери лесные. Помогите!

Дом от пожара сберегите!

И меня Колобка спасите!

Услыхал Колобка заяц. Прибежал к домику:

- Рад бы тебе помочь, да не знаю, чем.

Колобок ему: «Хватай вёдра. Да скачи скорее к колодцу за водой!»

А зайка в ответ:

- Не могу, Колобок, ножки-то у меня быстрые, да лапки слабые – не хватит сил вёдра нести!

Позови лучше волка. он сильный.

Сказал так зайка и ускакал.

А дед с бабкой по-прежнему спят. Ничего не слышат и не видят.

Колобок опять зовёт:

- Звери лесные. Помогите!

Дом от пожара сберегите!

И меня Колобка спасите!

Прибежал к избе серый волк, видит, что дом в огне.

- Рад бы тебе помочь, да не знаю, чем.

Колобок ему: «Хватай волк лопату, да засыпай огонь песком!»

Ухватился волк за лопату. Да вот не задача: не знает он, ни как ею пользоваться, ни правил техники безопасности при работе. И так её возьмёт, и этак, а всё не получается. Старался волк с лопатой управиться, а потом, как ударит ею себе по лапе, да как взвоет:

- У-у-у-у! Болит! Гори здесь всё. Убежал. Только его и видели.

А дед с бабкой по-прежнему спят. Ничего не слышат и не видят.

Снова стал Колобок звать на помощь:

- Звери лесные. Помогите!

Дом от пожара сберегите!

И меня Колобка спасите!

Услыхала колобка лиса-краса. Прибежала она к избе и увидела, что дом горит, а колобок с дедом и бабой в доме находятся.

Поняла лиса, что срочно нужна помощь спасателей, говорит она колобку:

- Ах ты, глупый Колобок,
Колобок – палёный бок.
Лучше меньше ты кричал,
Пожарных сразу вызывал-
«101» бы набирал!
А колобок ей кричит
-ты, лисичка, помоги,
«101» мне набери.
Вот, за дверью телефон.
Сейчас мне недоступен он!

Лиса набрала номер лесной пожарной службы:

- Алло! Пожарные бобры!
Огнетушители берите
И скорей сюда спешите!
Адрес: улица Грибная.
Я вас срочно вызываю!
Кто? Конечно же, лиса-
Ваша первая краса!

Через пять минут Колобок услышал сигнал пожарной машины. Приехали пожарные бобры, потушили пожар и вытащили обгоревшего колобка из печи.

Бобры сделали внушение бабе и деду:

- Ах ты, баба, ах ты, дед!
Натворили столько бед!
Как могли ложиться спать
И огонь здесь разжигать?
Если вдруг у вас беда
И огонь проник сюда,
Не кричите, не зевайте,
А пожарных вызывайте.
Все несчастья победит-
Наша служба «101».

Вопросы к сказке:

- Из-за чего случился пожар в доме бабы и деда?

- Как Колобок пытался спастись?

- Кого он звал на помощь?

-Почему звери не могли помочь Колобку?

- Кто вызвал пожарную службу?

- Что нужно было сделать бабе, когда она поставила колобка в печь?

-Можно ли ложиться спать, когда готовиться обед? Почему? Что может произойти?